

RZUT PODDASZA SKALA 1:100

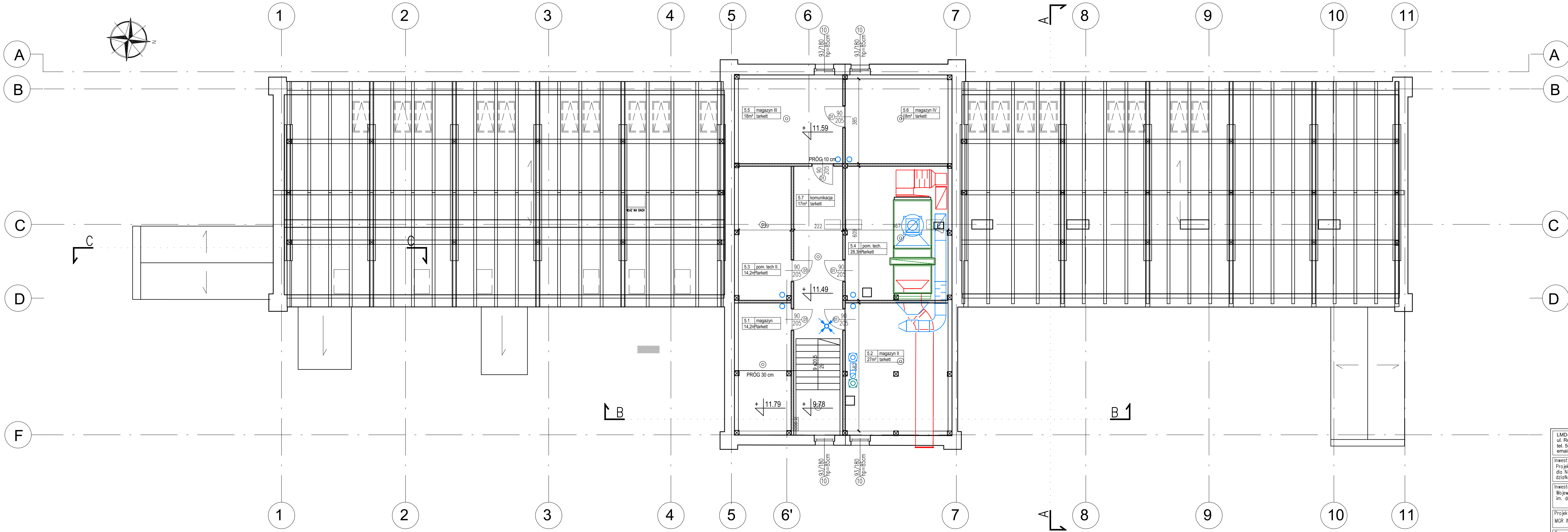

- LEGENDA:
- PROJEKTOWANE ŚCIANY
  - PROJEKTOWANE DOCIEPLENIE OD WEW. MINERALNĄ PŁYTĄ IZOLACYJNĄ ŚCIAN ZEWNĘTRZNYCH BUDYNKU
  - WYBURZENIA

- INSTALACJE:
- hydrant
  - pion kanalizacyjny
  - główny wyłącznik prądu
  - czujka sensoryczna
  - wywiew
  - nawiew

- PROJEKTOWANE ŚCIANY- opis szczegółowy
- SC1 - zamurowania w ścianie nośnej
  - SC2 - 2x płyta gipsowa- wiórowa
  - SC2 - wełna mineralna gr. 10cm na stelażu
  - SC2 - 2x płyta gipsowa-wiόrowa
  - SC3 - płyta HPL montowana na wysokości 20cm od posadzki, wys. płyty 200cm

BUDYNEK NR V - ZESTAWIENIE POMIESZCZEŃ - PODDASZE			
Nr	Pomieszczenie	Posadzka	Pow. [m <sup>2</sup> ]
S / 1	MAGAZYN	BRAK	14,24
S / 2	MAGAZYN II	BRAK	27,09
S / 3	POM. TECHNICZNE	BRAK	28,34
S / 4	POM. TECHNICZNE II	BRAK	14,16
S / 5	MAGAZYN III	BRAK	18,01
S / 6	MAGAZYN IV	BRAK	17,92
S / 7	KOMUNIKACJA	BRAK	17,04
S / 8	KLATKA SCHODOWA	BRAK	9,32
ŁĄCZNIE:			146,12
UŻYTKOWA:			136,8

LMD-Inwest Lukasz Dymura  
ul. Rogali 13/2, 84-200 Wejherowo  
tel. 505256154, NIP: 5882088004  
email: biuro@LMD-inwest.pl

**LMD**  
INVEST

Inwestycja / Lokalizacja:  
Projekt przebudowy i remontu budynku wraz z dobudową szczytu windowego Wojewódzkiego Szpitala dla Nerwowo i psychicznie Chorych im. dr Józefa Bednarza, 86-100 Świecie, ul. Sądowa 18  
działka nr ewid. 882/4, obręb 0001 Świecie - BUDYNEK 5

Investor:  
Wojewódzki Szpital dla Nerwowo i Psychicznie Chorych  
im. dr Józefa Bednarza, ul. Sądowa 18, 86-100 Świecie

Faza: PROJEKT BUDOWLANY  
Branża: ARCHITEKTURA

Projektował: MGR INŻ. MARIKA HARMOZA	Nr uprawnień: 10/POOKK/IV/2014	Data: 06.2017	Podpis:
Opracowała: INŻ. ARCH. KRZYSZTOF BLADOWSKI		Data: 06.2017	
Projektował: MGR INŻ. JACEK JÓZEKOWSKI	Nr uprawnień: 12/POOKK/IV/2014	Data: 06.2017	Podpis:
Temat rysunku: RZUT PODDASZA		Skala: 1:100	Nr rys.: A-10