

**WOJEWÓDZKI SZPITAL
DLA NERWOWO I PSYCHICZNIE CHORYCH
im. dra JÓZEFA BEDNARZA**

ul. Sądowa 18
86-100 Świecie n/W
woj. kujawsko-pomorskie

Tel. (0-52) 33 11 031
Fax (0-52) 33 24 541
NIP 559-16-99-097

e-mail: sekretariat@szpital-psychiatryczny.swiecie.pl
www.szpital-psychiatryczny.swiecie.pl

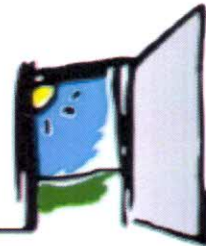

oznaczenie sprawy DzV. 27. PN. 9. 2015

Świecie, dnia 22 czerwca 2015 r.

ZAWIADOMIENIE O WYBORZE NAJKORZYSTNIEJSZEJ OFERTY

Zamawiający Wojewódzki Szpital dla Nerwowo i Psychicznie Chorych w Świeciu działając na podst. art. 92 ust. 1 ustawy z dnia 29 stycznia 2004 r. Prawo zamówień publicznych (zwanej dalej „ustawą”) zawiadamia, że w postępowaniu o udzielenie zamówienia publicznego – przetarg nieograniczony na DOSTAWĘ SPRZĘTU MEDYCZNEGO JEDNORAZOWEGO UŻYTKU – została wybrana oferta Wykonawcy:

**BIALMED SP. Z O. O.
12-230 BIAŁA PISKA, UL. MARIII KONOPNICKIEJ 11 A**

Uzasadnienie

1. W postępowaniu o udzielenie zamówienia publicznego na dostawę sprzętu medycznego jednorazowego użytku dla wojewódzkiego szpitala dla nerwowo i Psychicznie Chorych w Świeciu została złożona 1 oferta nie podlegająca odrzuceniu, której w wyniku badania ofert przyznano maksymalną ilość punktów (100) :

Numer oferty	Nazwa (firma) i adres wykonawcy	Cena netto Cena brutto	Termin dostawy	Termin płatności
1	BIALMED SP. Z O. O. 12-230 BIAŁA PISKA, UL. MARIII KONOPNICKIEJ 11 A	75 597,00 zł 82 720,41 zł	3 dni	45 dni

2. Wybrana oferta zgodnie z kryteriami oceny ofert jest ofertą najkorzystniejszą w rozumieniu art. 2 pkt 5 ustawy. Cena Oferty nie przewyższa kwoty, którą Zamawiający zamierza przeznaczyć na sfinansowanie zamówienia. Podstawą prawną dokonanego wyboru jest art. 91 ust. 1 ustawy oraz Kodeks Cywilny.
3. Zamawiający wyznacza dzień 22.06.2015 r., po upływie którego zgodnie z art. 94 ust. 2 pkt 1 ustawy umowa w sprawie zamówienia publicznego może zostać zawarta.
4. Środki ochrony prawnej
Od niniejszej decyzji przysługują środki ochrony prawnej określone w ustawie – Dział VI „Środki ochrony prawnej”.

(podpis przewodniczącego komisji przetargowej)

(podpis sekretarza komisji przetargowej)

(podpis członka komisji przetargowej)

(podpis kierownika Zamawiającego)