

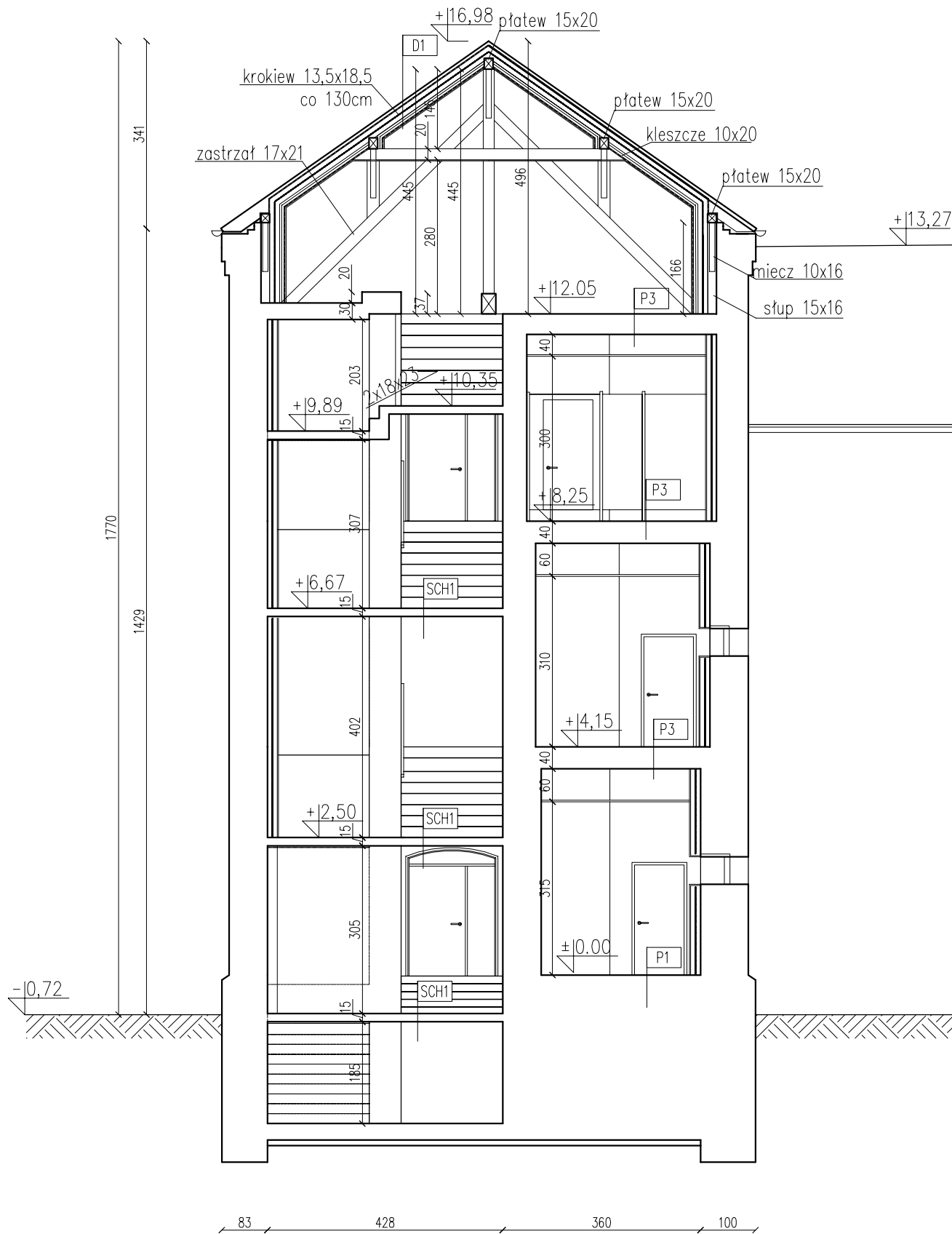

PROJEKT
- PRZEKRÓJ C-C
skala 1:100



DACH	
D1	-dachówka ceramiczna
	-kontrłaty iłaty
	-membrana paroprzepuszczalna
	-deskowanie pełne
	-wełna mineralna 22cm
	-paroizolacja
	- 2x płyta gkf

STROPY	
P1	-tarkett+ klej
	-istniejący strop odcinkowy
P2	-beton podkładowy 10cm
	-izolacja przeciwwilgociowa- folia PE
	-styrodur 4cm
	- wylewka 4cm
	-gres na kleju
P3	-tarkett na kleju / gress na kleju
	-płyta włóknowo-cementowa
	-deskowanie
	-wełna mineralna 10cm
	-istniejąca belka drewniana zabezpieczona do niezapalność
	-podsufitka istniejąca
	-2x płyta gkf
	-gładź
SCH1	-gres na kleju
	-istniejąca konstrukcja schodów

UWAGA!
Wszystkie wymiary sprawdzić w naturze na budowie!

LMD-Invest Łukas Dymura ul. Rogali 13/2, 84-200 Wejherowo tel. 505256154, NIP: 5882088004 email: biuro@LMD-invest.pl			
Inwestycja / Lokalizacja: Projekt przebudowy i remontu budynku wraz z dobudową szczytu wieżowego Wojewódzkiego Szpitala dla Nerwowo i Psychicznie Chorych im. dr. Józefa Bednarza, 86-100 Świecie, ul. Sądowa 18 działka nr ewid. 882/4, obręb 0001 Świecie – BUDYNEK 6			
Inwestor: Wojewódzki Szpital dla Nerwowo i Psychicznie Chorych im. dr. Józefa Bednarza, ul. Sądowa 18, 86-100 Świecie		Faza: PROJEKT WYKONAWCZY	
		Branża: ARCHITEKTURA	
Projektował: MGR INŻ. MARIKA HARMOZA	Nr uprawnień: 10/P00KK/IV/2014	Data: 06.2017	Podpis:
Opracowała: INŻ. JULIA DEPCZYK		Data: 06.2017	
Projektował: MGR INŻ. JACEK JÓZEKOWSKI	Nr uprawnień: 12/P00KK/IV/2014	Data: 06.2017	Podpis:
Temat rysunku: PROJEKT-PRZEKRÓJ C-C		Skala: 1:100	Nr rys.: A15